

Marschner Straße

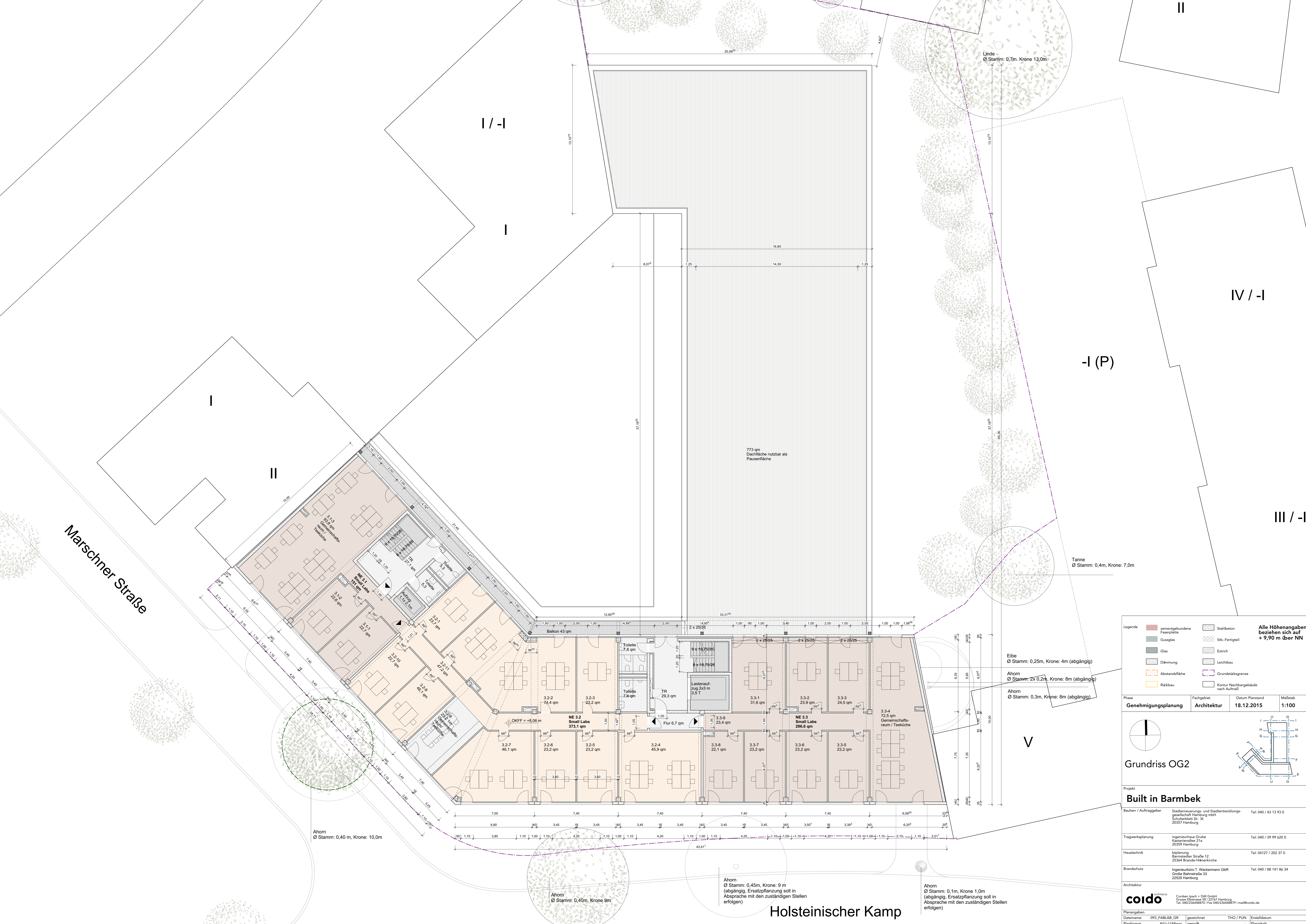

Legende

zementgebundene Faserplatte	Stahlbeton
Gussglas	Stb.-Fertigteil
Glas	Estrich
Dämmung	Leichtbau
Abstandsfläche	Grundstücksgrenze
Rückbau	Kontur Nachbargebäude nach Aufmaß

Alle Höhenangaben beziehen sich auf +9,90 m über NN

Phase	Fachgebiet	Datum Planstand	Maßstab
Genehmigungsplanung	Architektur	18.12.2015	1:100

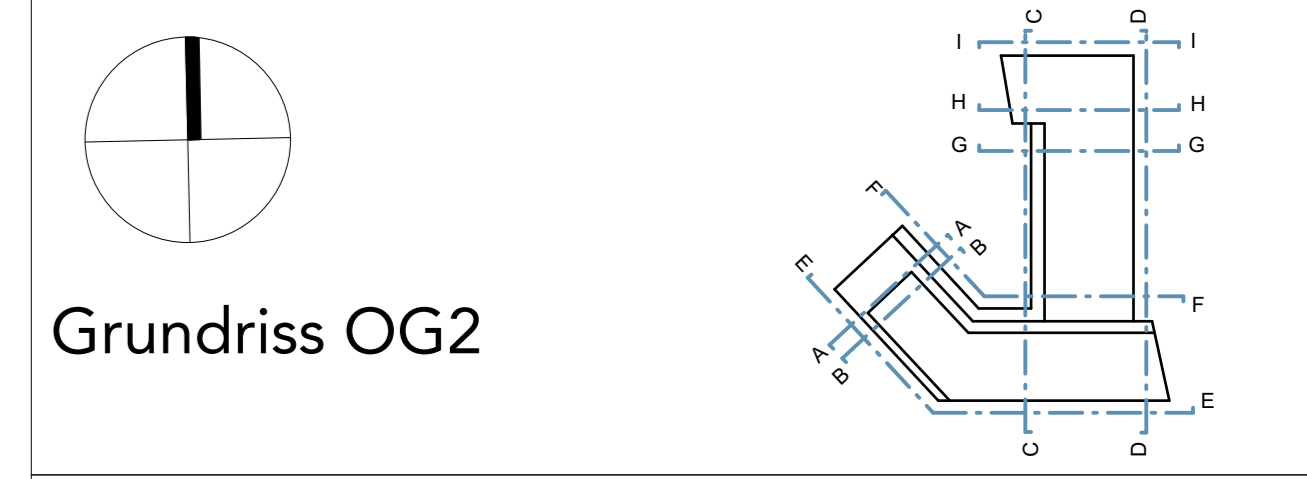

Projekt

**Built in Barmbek**

Bauherr / Auftraggeber	Stadterneuerungs- und Stadtentwicklungsgesellschaft Hamburg mbH Schulertplatz 2b-3b 20357 Hamburg	Tel: 040 / 43 13 93 0
Tragwerksplanung	Ingenieurhaus Grube Kostbarallee 21a 20359 Hamburg	Tel: 040 / 39 99 620 0
Hautechnik	Bjpling Barmfelder Straße 12 25364 Brande-Hänkerkirche	Tel: 04127 / 202 37 0
Brandschutz	Ingenieurbüro T. Wackermann GBR Große Barmfelder Straße 33 22525 Hamburg	Tel: 040 / 88 141 86 34

Architekt

Planangaben

architects	Consten Joach + Dör Gerd Große Elsterstraße 21 20357 Hamburg Tel: 040/236448870   Fax: 040/236448879   mail@coido.de			
coido				
Planname	093_FABLAB_GR	gezeichnet	THO / PLIN	Erstelldatum
Planformat	841x1189mm	geprüft		Planinhalt

Holsteinischer Kamp